

Maison mitoyenne à vendre

140.00 m² 4 chambre(s)
Dudelange

750 000 €

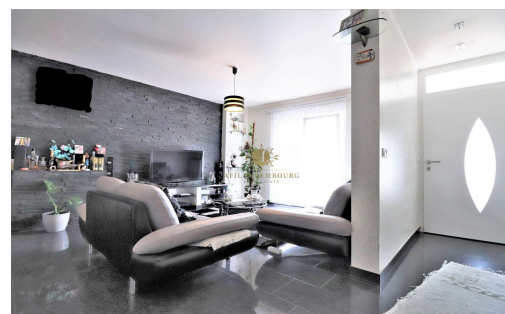

DESCRIPTION

L'Agence AFIL LUXEMBOURG est heureuse de vous proposer cette charmante maison mitoyenne entièrement rénovée par les propriétaires offrant : Au rez de chaussée :- Un agréable hall d'entrée,- Un confortable salon séjour,- Un WC séparé,- Une spacieuse cuisine équipée ouverte avec accès sur une sympathique terrasse couverte avec accès sur jardin clos et arboré. Au 1er étage :- Hall de nuit - 1 chambre avec salle de douche privative- Une suite parentale comprenant un dressing, un salle de douche avec wc Au 2ème étage : - Hall de nuit accompagné de 2 chambres mansardées et d'une salle de douches avec wc qui termine l'agencement de ce niveau. Ce bien dispose également d'un sous sol complet qui comprend une cave ainsi qu'un grand garage. De grands travaux ont été réalisés au sein de cette habitation :- Dalles béton, - Fenêtres double vitrage et volets électriques changés en 2010- Câblage fait en 2010- Toiture rénovée en 2006- Façade neuve avec isolation 2019A...

DETAILS DU BIEN

Nombre de chambre(s) : **4**
Surface : **140.00 m²**
Terrain : -
Balcon : -
Terrasse : -
Jardin : **oui**
Garage(s) : **1**
Parking(s) souterrain(s) : -

Parking(s) : -
Parking collectif : -
Année de construction : **1946**
Disponibilité : **à convenir**
Nombre d'étage : -
Etage : -
Rénové : **oui**
Meublé : **non**

DIAGNOSTICS ENERGETIQUES

Indice énergétique



Indice isolation



✓ Afil Luxembourg

📍 155 route d'Esch, L-1471 Luxembourg
☎ 621 54 53 20
✉ contact@afil.lu
🌐 <http://www.afil-luxembourg.lu/>